

Личный кабинет

Lexmark Fleet Tracker

Программное обеспечение предназначено для отслеживания вашего устройства и всех его параметров и возможностей.

Для входа в ПО необходимо перейти по ссылке: lfm.enterprise-solutions.by и ввести логин и пароль.

- Browser tab: Fleet Tracker
- Address bar: <https://213.184.244.32:55443>
- Page header: Lexmark Fleet Tracker
- Form fields:
 - Username:
 - Password:
- Log In button:

В стартовом окне можете наблюдать вкладку «Dashboard» в ней отображаются графические интерфейсы и параметры по вашим устройствам.

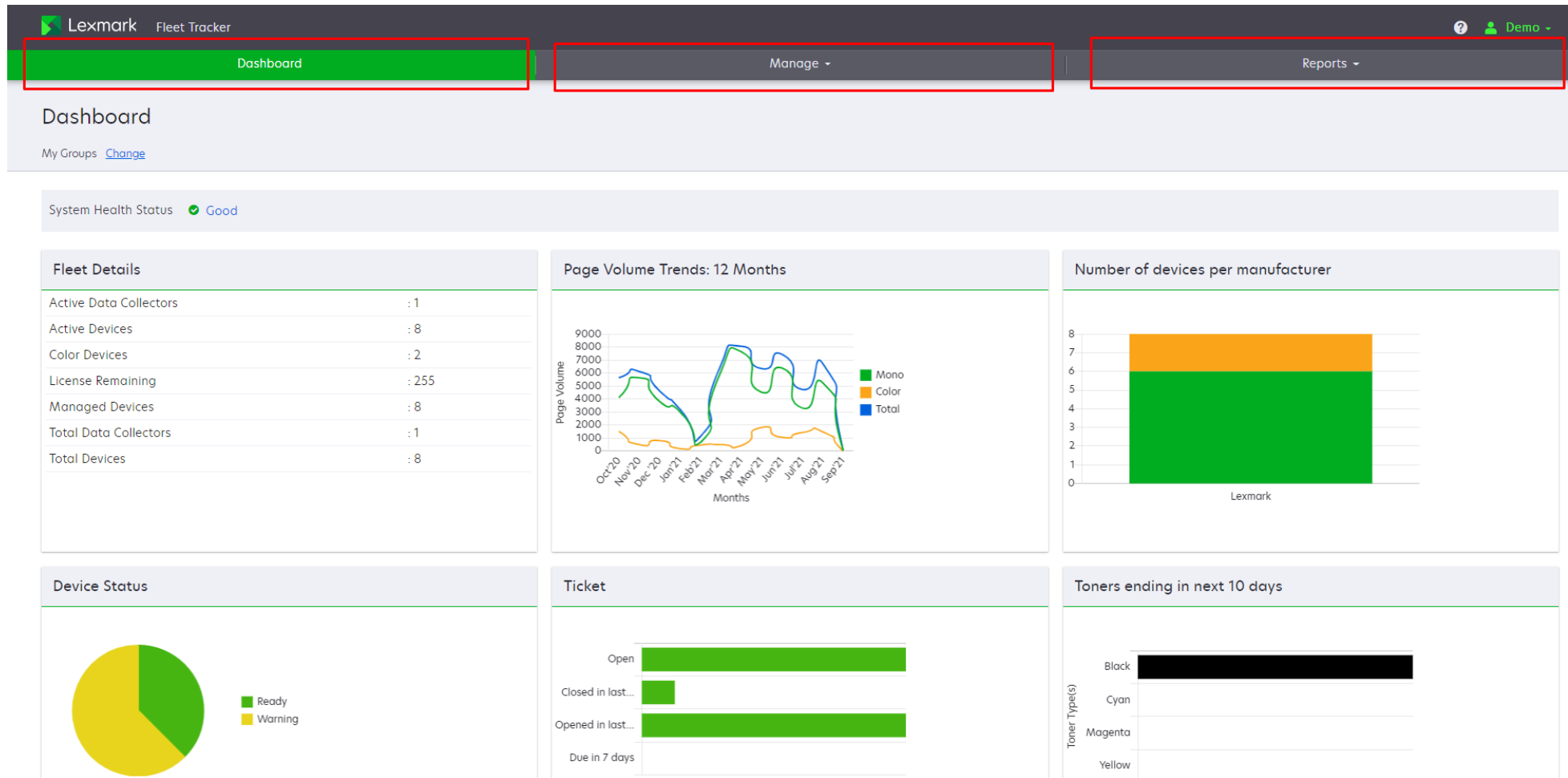

Во вкладке **Manage – Fleet** вы можете наблюдать все ваши устройства добавленные по LAN и USB.

<input type="checkbox"/>	Name	IP Address	Manufacturer	Model	Serial Number	MAC Address	Host Name	Device Status	Printer Status	Status Description	Cyan Toner
<input type="checkbox"/>	MX711-Reception	192.168.1.99	Lexmark	MX711	74632699029X2	00:21:b7:3a:de:5d	MX711-Reception	Warning	Idle	Готов . Лоток 1 пуст	
<input type="checkbox"/>	ET0021B749AFB8	192.168.1.12	Lexmark	X950	7558100481655	00:21:b7:49:af:b8	ET0021B749AFB8	Warning	Idle	Спящий режим. Лото...	<div style="width: 100%;"></div>
<input type="checkbox"/>	MX410-A2	192.168.1.98	Lexmark	MX410de	70157GLM1T9M5	00:21:b7:53:fe:0d	MX410-A2	Running	Idle	Спящий режим . Для ...	
<input type="checkbox"/>	C746service	192.168.1.20	Lexmark	C746	50261994237F1	00:21:b7:de:04:69	C746service	Warning	Idle		<div style="width: 10%;"></div>
<input type="checkbox"/>	serviceminsk	192.168.1.23	Lexmark	MX410de	70157GLM1TBCY	00:21:b7:53:be:3b	serviceminsk	Warning	Idle	Готов . Низкий уровне...	
<input type="checkbox"/>	Accounting	192.168.1.43	Lexmark	MX410de	70157GLM1HDNR	00:21:b7:93:9a:ad	Accounting	Warning	Idle	Готов . Низкий уровне...	
<input type="checkbox"/>	mx431demo	192.168.1.40	Lexmark	MX431adn	7019013000FNV	78:8c:77:04:a7:63	mx431demo	Running	Idle	Сон	
<input type="checkbox"/>	ET788C77246943	192.168.1.37	Lexmark	MX421ade	701792630CWK8	78:8c:77:24:69:43	ET788C77246943	Running	Idle	Сон	

Можно ваши устройства распределить в виде дерева по отделам, кабинетам и т.д. Для просмотра разделов необходимо выбрать **Change** и перейти в нужный раздел по навигационному меню.

- My Groups
 - Корпоративные решения
 - Корпоративные решения (ES_Main)
 - Головной офис Минск
 - Бухгалтерия (highlighted in a red box)
 - Демозал
 - Менеджеры

The dialog box also has a search input field labeled 'Type group or client name' and 'Cancel' and 'Select' buttons at the bottom.

В основном меню есть вкладки. Основные параметры об устройстве, настройки разных типов уведомлений, так же состояние соединения с сервером. На странице располагается фильтр по устройствам, и сам перечень устройств с информацией об устройстве. Поля информации от устройстве для мобильности можно настраивать дополнительно.

Fleet

My Groups [Change](#)

Devices Print Users Print Queues Tickets Data Collectors

Warning (5)
 Running (3)

No (6)
 Yes (2)

Model Clear

[Export to CSV](#) [Views](#) [Refresh](#)

Search IP address, serial nu

Q... [Advanced Search](#)

8 total items

<input type="checkbox"/>	Name	IP Address	Manufacturer	Model	Serial Number	MAC Address	Host Name	Device Status	Printer Status	Status Description	Cyan Toner
<input type="checkbox"/>	⚠ MX711-Reception	192.168.1.99	Lexmark	MX711	74632699029X2	00:21:b7:3a:de:5d	MX711-Reception	Warning	Idle	Готов . Лоток 1 пуст	
<input type="checkbox"/>	⚠ ET0021B749AFB8	192.168.1.12	Lexmark	X950	7558100481655	00:21:b7:49:af:b8	ET0021B749AFB8	Warning	Idle	Спящий режим. Лото...	<div style="width: 100%;"></div>
<input type="checkbox"/>	✔ MX410-A2	192.168.1.98	Lexmark	MX410de	70157GLM1T9M5	00:21:b7:53:fe:0d	MX410-A2	Running	Idle	Спящий режим . Для ...	
<input type="checkbox"/>	⚠ C746service	192.168.1.20	Lexmark	C746	50261994237F1	00:21:b7:de:04:69	C746service	Warning	Idle		<div style="width: 10%;"></div>
<input type="checkbox"/>	⚠ serviceminsk	192.168.1.23	Lexmark	MX410de	70157GLM1TBCY	00:21:b7:53:be:3b	serviceminsk	Warning	Idle	Готов . Низкий урове...	
<input type="checkbox"/>	⚠ Accounting	192.168.1.43	Lexmark	MX410de	70157GLM1HDNR	00:21:b7:93:9a:ad	Accounting	Warning	Idle	Готов . Низкий урове...	
<input type="checkbox"/>	✔ mx431demo	192.168.1.40	Lexmark	MX431adn	7019013000FNV	78:8c:77:04:a7:63	mx431demo	Running	Idle	Сон	
<input type="checkbox"/>	✔ ET788C77246943	192.168.1.37	Lexmark	MX421ade	701792630CWK8	78:8c:77:24:69:43	ET788C77246943	Running	Idle	Сон	

При выборе одного из устройства можно посмотреть более детальную информация о нем.
Более подробный отчет по устройству предоставляется при подключении устройства по LAN

Dashboard Manage Reports

Fleet

My Groups [Change](#)

Devices Print Users Print Queues Tickets Data Collectors

▼ Device Status *Clear*
 Warning (5)
 Running (3)

▼ Color Capable *Clear*
 No (6)
 Yes (2)

► Model *Clear*

Export to CSV Views

Search IP address, serial nu
Q... [Advanced Search](#)

8 total items

<input type="checkbox"/>	Name	IP Address	Manufacturer	Model	Serial Number	MAC Address	Host Name	Device Status	Printer Status	Status Description	Cyan Toner
<input type="checkbox"/>	▲ MX711-Reception	192.168.1.99	Lexmark	MX711	74632699029X2	00:21:b7:3a:de:5d	MX711-Reception	Warning	Idle	Готов . Лоток 1 пуст	
<input type="checkbox"/>	▲ ET0021B749AFB8	192.168.1.12	Lexmark	X950	7558100481655	00:21:b7:49:af:b8	ET0021B749AFB8	Warning	Idle	Спящий режим . Лото...	<div style="width: 100%;"></div>
<input type="checkbox"/>	● MX410-A2	192.168.1.98	Lexmark	MX410de	70157GLM1T9M5	00:21:b7:53:fe:0d	MX410-A2	Running	Idle	Спящий режим . Для ...	
<input type="checkbox"/>	▲ C746service	192.168.1.20	Lexmark	C746	50261994237F1	00:21:b7:de:04:69	C746service	Warning	Idle		<div style="width: 10%;"></div>
<input type="checkbox"/>	▲ serviceminsk	192.168.1.23	Lexmark	MX410de	70157GLM1TBCY	00:21:b7:53:be:3b	serviceminsk	Warning	Idle	Готов . Низкий урове...	
<input type="checkbox"/>	▲ Accounting	192.168.1.43	Lexmark	MX410de	70157GLM1HDNR	00:21:b7:93:9a:ad	Accounting	Warning	Idle	Готов . Низкий урове...	
<input type="checkbox"/>	● mx431demo	192.168.1.40	Lexmark	MX431adn	7019013000FNV	78:8c:77:04:a7:63	mx431demo	Running	Idle	Сон	
<input type="checkbox"/>	● ET788C77246943	192.168.1.37	Lexmark	MX421ade	701792630CWK8	78:8c:77:24:69:43	ET788C77246943	Running	Idle	Сон	

В дополнительной информации можно посмотреть информация об устройстве, статус устройства, счетчики, а так же ресурс основных блоков устройства.

Device

Device Details

Ticket

Historical View

Log

Device Information

Serial Number : 74632699029X2
 Alternate Serial Number:
 MAC Address : 00:21:b7:3a:de:5d
 IP Address : [192.168.1.99](#)
 Contact Location :
 Contact Name : ES_Менеджеры
 Color Capable : No
 State : Managed
 Group : Корпоративные решения > Корпоративные решения

Device Information

Status

Counters

Supplies

[Back to top](#)

Status

Готов . Лоток 1 пуст . Для нач. работы нажм.
 No Paper Service Requested Input Tray Empty
 Warning

Counters

Mono Page Count : 73126
 Total Page Count (picked): 73126

Supplies

Supply	Description	Serial Number	Lifetime Coverage	Supply Type	Maximum Capacity	Current Level	Units	Supplies Levels	
1	Black Toner	CAP160763225	6%	Toner	45000	6750	Impressions	 15%	
2	Imaging Unit	CAS180820B07		Photoconductor	100000	68000	Other	 68%	
3	Maintenance Kit	001220520553		Other	200000	126000	Impressions	 63%	
4	ADF Kit	0		Other	120000	114000	Impressions	 95%	
5	Roller Kit			Other	300000	228000	Impressions	 76%	

Во вкладке **Reports – Historical Data** можно вывести отчеты по каждому устройству.

Есть возможность настроить отчет самостоятельно в [Manage Views](#) или выбрать уже из готовых шаблонов.

Historical Data

My Groups [Change](#)

Manage Views

View

Errors by Device
Errors by Group
Errors by Month
Errors by Quarter
Errors by Week
Jobs

В программном обеспечении очень гибкие настройки для подразделений, а так же есть возможность создания личных кабинетов для филиалов вашего предприятия. Таким образом каждый администратор вашего филиала может видеть свой или соседний филиал и его устройства. Главное управление может видеть все филиалы.